

# アメニティセットのご案内

## アメニティセットとは

入院時に必要な物のレンタルシステム（業者との直接契約）のことです。入院費用とは別に、業者へ実費でお支払いただくシステムです。導入にご理解頂き、お申し込みにご協力頂きますようお願い申し上げます。

**POINT** 院内洗濯などによる感染を予防します。  
患者様とご家族の方による洗濯の手間を軽減できます。  
寝巻き、タオル、日用品の持ち込みが不要になります。

## 基本セット

<b>A</b>	<b>450円(税込486円)×入院日数</b> 寝巻（パジャマ／甚平／介護寝巻） タオル（バスタオル／フェイスタオル） 日用品一式
<b>B</b>	<b>300円(税込324円)×入院日数</b> タオル（バスタオル／フェイスタオル） 日用品一式



## 紙おむつセット

<b>C</b>	<b>400円(税込432円)×入院日数</b> 紙おむつ（パンツ式／テープ式／ 尿取りパッド／フラット）
----------	---



## オプション

<b>D</b>	<b>250円(税込270円)×入院日数</b> Tシャツ／ハーフパンツ
<b>E</b>	<b>150円(税込162円)×入院日数</b> 肌着／靴下
<b>F</b>	<b>400円(税込432円)×入院日数</b> 私物洗濯（水洗い可能なもの）



## Aセット／Bセット日用品の詳細

● 下記の日用品を必要の都度ご利用いただけます。

〔共有品〕 ボディシャンプー／リンスinシャンプー

〔個人用〕

ティッシュ／ウェットティッシュ／吸い飲みまたはコップ／  
イヤホン／カミソリ／シェービングフォーム／箸／スプーン／  
フォーク／使い捨て食事用エプロン／保湿ローション／  
歯ブラシ+はみがき粉、マウススポンジ、入れ歯洗浄剤+  
入れ歯ケース、のいずれか



● 実際の商品とは異なることがあります。

## オプション販売品

	品名	バレエシューズ		価格	1,000円 (税込1,080円)		
	サイズ (cm)	22.0	22.5	23.0	23.5	24.0	24.5
		25.0	25.5	26.0	26.5	27.0	28.0

### ● お申し込み方法

本紙をご確認の上、「アメニティセット申込書兼同意書」に必要事項をご記入いただき、入院日当日に病棟2階スタッフステーションへご提出ください。

### ● 請求方法

ご請求は、利用開始から30日締または終了日締です。

「利用開始30日締後から2週間前後」もしくは「ご利用終了日から2週間前後」に、請求先へ郵送させていただきます。

### ● お支払方法

- ・お支払はゆうちょ銀行/コンビニエンスストアにてお願いいたします。
- ・請求書送付時に払込用紙を同封させていただきます。お手元に届きましたら、期限内にお近くのコンビニエンスストアもしくはゆうちょ銀行でお支払ください。
- ・手数料は不要です。

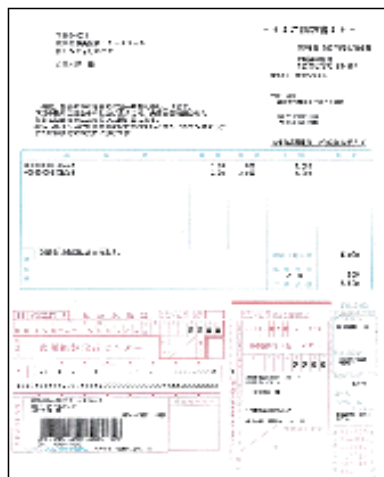

こちらの封筒にて送付いたします。



ご不明な点がございましたら、以下のご連絡先にお問い合わせください。

この契約は患者様と、病院指定業者 株式会社アメニティとの契約です。  
米田病院へのお問い合わせはお控えいただきますようお願い申し上げます。

お問い合わせ窓口  
フリーダイヤル 0120-918-859  
株式会社アメニティ

受付時間 9:30~17:00 土日祝を除く



※お問い合わせの際には必ず米田病院に入院している旨をお伝えください。